

Finanzen und Steuern

Baustein 5: Kostenrechnung und Beitragsgestaltung

**Am Montag, 25.01.2010
im Marschenhof Wremen**

Die zunehmende Knappheit der finanziellen, materiellen und personellen Ressourcen veranlasst große und kleine Vereine gleichermaßen, immer lauter nach zeitgemäßen Konzepten für eine erfolgreiche Vereinsführung und dauerhafte Existenzsicherung zu rufen. Ein erprobtes Instrument zum Erreichen dieses Ziels ist die Kosten- und Leistungsrechnung. Sie ermöglicht Einsichten in die Wirtschaftlichkeit der „Produkte“ und „Dienstleistungen“ eines Sportvereins und zeigt Ansatzpunkte zu deren Verbesserung auf. Dieses Seminar vermittelt außerdem, wie ein Vereinsbeitragssystem aufgebaut werden kann, das einerseits verursachungsgerecht, andererseits aber auch sozial ausgewogen ist.

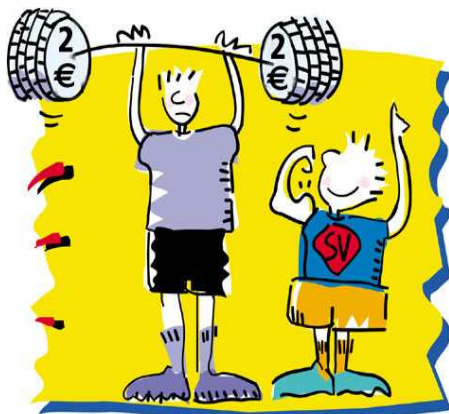

Aus dem Programm:

- Sport(vereine) in der heutigen Gesellschaft
- Wirtschaftlichkeit als Führungsgrundsatz
- Finanzmanagement
- Kosten- und Leistungsrechnung
- Beitragsgestaltung
- Fallstudie: Beispiel für den Aufbau einer Kosten- und Leistungsrechnung und eines verursachungsgerechten Beitragssystems in einem Mehrspartenverein mit Zusatzangeboten

Anerkennung 4 UE Vereinsmanager C

Termin/Ort:	25.01.10, 18.00- 22.00 Uhr Marschenhof Wremen, In der Hofe 16, 27638 Wremen, Tel. 04705-180
Kosten:	10,00 Euro, ein Imbiss wird gereicht
Referentin:	Martina Przyoda- Suhr
Leitung:	Edmund Roes/Michael Vathke
Anmeldung:	befindet sich umseitig

Anmeldung

Bitte zurücksenden an:

Kreissportbund Cuxhaven
Leher Landstr.22b
27607 Langen
Tel.: 04743/ 95 95 00
Fax: 04743/ 95 95 02
E-Mail: kreissportbund-cuxhaven@nord-com.net

Ich melde mich **verbindlich** zu folgendem Seminar an:

Lehrgangsnummer: 11167	Titel: Kostenrechnung & Beitragsgestaltung
----------------------------------	---

Name:		
Vorname:		
Straße:		
PLZ, Ort:		
Geb.-Datum:		E-Mail:
Telefon:		
Verein:*	Name des Vereins: _____	
(Vereinsstempel)	Unterschrift einer / eines Vereinsverantwortlichen: _____	
Vegetarierin/ Vegetarier:	<input type="checkbox"/> Ja <input type="checkbox"/> Nein	

*Nicht im Sportverein organisierte Teilnehmerinnen und Teilnehmer zahlen einen erhöhten Teilnahmebeitrag.

Bitte buchen Sie die Teilnahmegebühr in Höhe von € 10, zu dem o. g. Seminar einmalig von folgendem Konto ab.

Konto-Nr.:	BLZ:
Bankinstitut (mit Ortsangabe):	
Kontoinhaberin/ Kontoinhaber (Name): (falls nicht identisch mit der oder dem Teilnehmenden)	
Kontoinhaberin/ Kontoinhaber: _____ (Unterschrift/ Funktion)	

Mit der Weiterleitung meiner Adressdaten (inkl. Telefon) an die übrigen Teilnehmenden bin ich

einverstanden. nicht einverstanden.

Ich bin darüber informiert, dass diese Anmeldung **spätestens zwei Wochen vor der Maßnahme** beim Veranstalter eingegangen sein muss. Bei Nichteinhaltung der Abmeldefrist (Abmeldungen schriftlich, spätestens zwei Wochen vor Lehrgangsbeginn) werden die jeweils eingezahlten Lehrgangsgebühren einbehalten. Diese Gebühr wird im Krankheitsfall (bei Vorlage einer ärztlichen Bescheinigung) nicht erhoben. Sollte der Lehrgang nicht stattfinden, wird mir die eingezahlte Summe vollständig zurückerstattet. Bei ‚Problemkonten‘ (z.B. unzureichende Angaben, keine Deckung) erheben die Banken eine Bearbeitungsgebühr von € 10, die der oder dem Teilnehmenden in Rechnung gestellt wird.

Ort, Datum

Unterschrift Lehrgangsteilnehmende